へんしも情報

組合等活性化情報誌

1
2023 vol.261

Contents

1 **年頭挨拶**
5 事務局職員の新年抱負
6 組合運営管理セミナー【オンライン総会編】のご案内
中央会メルマガにご登録ください！
7 令和5年度中小企業組合等課題対応支援事業のご案内
9 高知県新事業チャレンジ支援事業費補助金のご案内
11 ものづくり・商業・サービス生産性向上促進補助金
採択結果（12次締切）について
12 組合いんふぉめーしょん
13 地域おこし協力隊レポート《佐川町》
14 年頭広告
25 県内各業界別動向（2022年11月）

人を継ぎ、組織を育む **高知県中小企業団体中央会**
URL https://www.kbiz.or.jp E-mail info@kbiz.or.jp

年頭挨拶

高知県中小企業団体中央会
会　長　　久松　朋水

新年明けましておめでとうございます。令和5年の新春を迎えるに当たり、皆様方に謹んで新年のご挨拶を申し上げます。

さて、昨年は、長期化する新型コロナウイルス感染症の影響に加え、ウクライナ情勢の緊迫化等に起因するエネルギー価格や原材料価格高騰による生産コストの上昇など、一段と厳しさを増す一年となりました。

本県においても、個人消費を中心に持ち直しの動きはあるものの、繰り返し訪れるコロナ感染症拡大の波や物価の高騰が、再起に向けた取り組みへの大きな足かせとなっております。

そのため高知県では、各産業の足腰をより強くすべく、「第4期高知県産業振興計画ver.3」の一環として、デジタル化・グリーン化・グローバル化の観点を踏まえた、生産性の向上や付加価値創出に向けた取り組みを強力に進めていくための各種施策が講じられています。

本会におきましても、県内中小企業等のデジタル化やDXの推進に関する相談対応や、インボイス制度に対応したデジタル化への支援を強化するとともに、昨年に引き続き、「事業再構築補助金」や「高知県新事業チャレンジ支援事業費補助金」などの各種施策を通じ、コロナ禍においても事業の再建や再構築へ前向きに取り組む事業者の方々の伴走支援に積極的に取り組んでまいります。

また、海外展開や女性活躍など、本会独自の取り組みにも引き続き注力して行きます。

「地産外商・海外展開支援事業」では、昨年ベトナムやインドとの人材・経済交流の促進を目的に、高知県と共同でミッション団を結成して視察を実施してまいりました。本年は、東ティモールやインドネシアへの訪問等を予定しており、今後も海外との連携を強化し、本県で働く外国人材の満足度を高めることで「選ばれる高知県」となるよう、充実した支援に努める所存です。

さらに、「女性商業者等活躍推進事業」では、6年間に亘り女性活躍の場の拡大に向けて事業を進めており、本年は県内各地の女性団体同士が機能的に連携できる仕組み作りの集大成に取り組むこととしております。

県内中小企業者の皆様方におかれましては、依然として厳しい状況が続いていることと存じますが、春からは連続テレビ小説『らんまん』の放映に加え、高知県観光博覧会も予定されるなど、本県の注目度を高める絶好の機会となりそうです。これを好機と捉え、経済効果が幅広く行き渡るよう、観光産業を始めとする各業界の皆様方の取り組みを積極的に支援して行く所存です。

引き続き本会といたしましては、組織化や共同事業等の手法を活用し、必要とされる組織として、役職員一同、県内中小企業の活性化や地域課題の解決に鋭意取り組んでまいりますので、ご支援とご協力を賜りますようお願い申し上げます。

本年が、皆様方にとりまして、「新しい景色」が広がる飛躍の年となりますことを心よりご祈念申し上げまして、新年のご挨拶とさせていただきます。

新年のごあいさつ

高知県知事　濵田　省司

謹賀新年

高知県中小企業団体中央会会員の皆さま、あけましておめでとうございます。

皆さまのご健勝、ご多幸と事業の繁栄を心よりお祈り申し上げます。

貴会におかれましては、日ごろより、県内の事業協同組合、企業組合をはじめとする中小企業の連携組織に対する支援機関として、組織化と運営指導を行うとともに、経営革新や人材育成など様々な支援を通じて、本県商工業の発展に、ご支援、ご協力をいただいておりますことに心から感謝申し上げます。

また、会員の皆さまにおかれましては、新型コロナウイルス感染症に加え、エネルギー価格や物価高騰の影響により、大変厳しい経営環境にある中、事業の継続、雇用の維持に努めていただいておりますことに心から敬意を表します。

私が知事に就任させていただいてからはや三年がたちました。この間、県民の皆さんに寄り添い、共に歩む「共感と前進」を県政運営の基本姿勢として全力で努めてまいりました。昨年の県経済は、個人消費の回復の動きから景気が緩やかに持ち直しつつある一方で、物価高騰が私たちの暮らしに影響を与えた一年でした。そうした中、新型コロナウイルス感染症の感染拡大防止と社会経済活動の両立を着実に進めるとともに、エネルギー価格や物価高騰対策に力を注いでまいりました。今後も、新型コロナウイルス感染症に加え、物価高騰が県経済に与える影響の長期化が見込まれます。引き続き、感染拡大防止対策の充実と強化に努め、社会経済活動との両立をしっかりと進めてまいります。また、物価高騰については、新分野への事業展開や生産性を向上させるデジタル技術の導入の支援など事業者の構造転換を図る施策を強化するとともに、県民の皆さんの暮らしを守るために適時必要な対策を迅速かつ機動的に講じてまいります。

加えまして、社会や経済の情勢が変化する中においても、元気な県づくりへの歩みを止めることなく対応していく必要があります。このため、新たな時代の成長の原動力であるデジタル化、グリーン化、グローバル化という3つの潮流を先取りして施策を進めてまいりました。1つ目は生活、産業、行政などあらゆる面で県民の皆さまの利便性や生産性向上を実現するためのデジタル化。2つ目は本県の強みである豊かな自然を生かしたグリーン化。3つ目は県産品の輸出拡大などのグローバル化。これら3つの潮流を先取りする施策をさらに進化させ、県勢浮揚に向けて挑戦してまいります。また、関西圏との経済連携の強化については、2025年大阪・関西万博の開催を見据え、商談会の開催や私自らのトップセールスなど、精力的に取り組んでまいりました。こうした施策を一層レベルアップさせ、コロナ禍からの県経済復活の起爆剤にしたいと考えています。

本年は、徹底して成果にこだわりながら、第4期産業振興計画や日本一の健康長寿県構想などの取り組みをしっかり仕上げていくとともに、未来への弾みとなる節目の一年にしたいと考えています。

県勢浮揚を目指して、県民の皆さんと共に、より豊かで元気な高知県づくりに一層邁進してまいります。会員の皆さまからのご指導、ご鞭撻を心よりお願い申し上げます。

結びに、新しい年が皆さまにとりまして素晴らしい一年となりますようご祈念申し上げまして、年頭のご挨拶とさせていただきます。

年頭に当たって

全国中小企業団体中央会
会長　森　洋

明けましておめでとうございます。令和5年の年頭に当たり、謹んで新年のご挨拶を申し上げます。

昨年は、コロナの感染収束が見えない中、ロシアのウクライナ侵略等によるエネルギー価格や食料品等の高騰、急激な円安、豪雨・台風等の自然災害による断水・停電等の被害、デジタル分野をはじめ深刻化する人材不足、事業承継問題等により、中小・小規模事業者を取り巻く経営環境は、危機的な状況が続きました。特に、原材料価格の上昇を取引価格に十分に転嫁できないため、事業収益面で重大な悪影響を被っています。

一方、ウィズコロナに向けた社会経済活動の正常化が着実に進みつつありますが、今冬は新型コロナ感染症とインフルエンザの同時流行が懸念されています。令和4年度補正予算で措置された「物価高克服・経済再生実現のための総合経済対策」の早期かつ着実な実行に大きな期待を寄せているところであり、本会では施策の広報と迅速な執行に努めて参ります。

この難局を乗り越えるためには、個社ごとの対応はもちろん、中小・小規模事業者のインフラ、プラットフォームとしての役割を担っている中小企業組合や企業間の連携ネットワークを活かした戦略的な取組みが重要になります。

昨年11月10日に長崎県の出島メッセ長崎にて開催した第74回中小企業団体全国大会では、全国各地から中小企業団体の関係者約2,000名が参集し、関係省庁・関係機関をはじめ多数のご来賓をお迎えし、中小・小規模事業者等に対する、①経営強靱化・成長促進支援等の拡充、②実態を踏まえた労働・雇用・社会保険料対策の推進、③積極的な事業活動を支える環境整備の実現に向けて、組合関係者の皆様と共に取り組んでいくことを決議しました。

新型コロナウイルス感染拡大防止と経済活動の両立、デジタル化の実装とグリーン化への積極的な取組み、ものづくり補助金を活用した生産性向上と事業再構築への対応、災害対策、事業承継、事業再生、スタートアップ、円安を活用した海外展開などの最重要課題については、会員の皆様との連携を一層強化し、取り組んでいきます。

経営者が本質的な経営課題に自ら気付き、自己変革力を促進していくため、経営力再構築のための伴走支援が行われています。48の中央会が一丸となってこの伴走型支援を展開し、組合の組織力の強化と組合員の経営改善に向けて尽力して参ります。

結びに、本年が中小企業組合と中小・小規模事業者の皆様にとりまして、安心して事業活動を行う環境が整い、卯の年らしく新たな時代に跳ね上がる1年となりますことを心よりご祈念申し上げまして、新年のご挨拶とさせていただきます。

年頭所感

株式会社　商工組合中央金庫
高知支店長　岡　　利幸

新年あけましておめでとうございます。令和5年の新春を迎えるにあたり、高知県中小企業団体中央会並びに会員の皆様方に謹んで新年のご挨拶を申し上げます。

昨年は新型コロナウイルス感染症の感染拡大による行動制限の影響が徐々に和らぐ一方で、急激に進行した円安やウクライナ紛争等に伴う原材料価格の高騰等、国内外の経済の先行きに不透明感が大きく高まりました。さらに、中小企業の過剰債務解消に加え、政府が進めるカーボンニュートラルへの対応、自然災害に備えた事業継続計画の策定など、中小企業の経営課題は、従前にも増して多様化してきています。

このように社会情勢や中小企業の経営課題が大きく変化する中、私ども商工中金は新たな時代に相応しい組織風土・企業文化を形成し、改めて商工中金の存在意義や大切にすべき考え方を共有するために、全役職員が参画のうえ、昨年新たな企業理念（パーパス）「企業の未来を支えていく。日本を変化につよくする。」を制定いたしました。そして、このパーパスの実現に向け、中長期的に中小企業が直面する経営課題を踏まえ、2022年度から2024年度までの3年間を計画期間とする中期経営計画を策定いたしました。商工中金経営改革プログラムで築いたビジネスモデルを強化し、より踏み込んだ企業支援に取り組んでまいります。

具体的には、新たな中期経営計画の主要戦略として「サービスのシフト」、「差別化分野の確立」、「企業変革」を設定し、課題解決に向けて取り組むお客さまに対して様々な経営リソースを提供することを通じて、総合的な課題解決力を発揮し、変化につよい企業経営をお客さまとともに実現してまいります。

商工中金高知支店では、高知県の掲げる「高知県産業振興計画」に則り、「地産外商が進み、地域地域で若者が誇りと志を持って働ける高知県」づくりの一助となるべく、貴会及び会員の皆様と連携しながら具体的施策に取り組んでまいります。

「中小企業による、中小企業のための金融機関」として、皆さまから信頼され、支持され、これまで以上にお役に立てるよう、職員一同、全力で努力を続けてまいりますので、本年も格別のご指導とお引き立てを賜りますようお願い申し上げます。

年頭にあたり、皆さまのご繁栄とご健勝をお祈りいたしましてご挨拶といたします。

事務局職員の新年抱負

本年もどうぞよろしくお願い申し上げます

事務局長　森田 健嗣

うさぎが跳ねるように、希望が芽吹きそうな卯年のスタート!

(う)ん気(運気)が上がり
(さ)い気(才気)を発揮し
(ぎ)ゅっと商機を掴む

そんな一年にしたいものです。
皆さま、今年もよろしくお願いします。

事務局次長　高井 謙一

今年は入局して30年の節目を迎えます。あらためて日頃お世話になっている皆様への感謝の心を忘れず、心身ともに健康で、困難にも前向きに取り組んでまいりたいと思います。
今年もよろしくお願い申し上げます。

連携推進部　部長　宮﨑 重人

新年あけましておめでとうございます。
私は、本年3月末をもって中央会を退職いたします。24歳で入職、若輩者の私を育てていただいた会員の皆様、職場の皆様に謹んで感謝申し上げます。
新たな人生のスタート、兎のように飛躍できるよう頑張ります。

連携推進部　部長代理　古谷 時彦

新年あけましておめでとうございます。
毎年この時期に1年の早さを実感します。健康第一に、人との“縁”を大切に、チャレンジ精神をもって本年もがんばります!

連携推進部　副部長　山本 雄司

ウィズコロナの日々にも少しずつ馴れてきて、商店街にも少しずつ活気が戻りつつあります。個人的にも、そろそろ以前のような、超弾丸クレイジージャーニーな生活が垣間見えてきました。なので、次のワクチンを打つ日が待ち遠しくてしかたない毎日です。

総務企画部　課長　曽我部 匡史

毎年、今年の漢字に関心を持っているのですが、昨年は「戦」になりました。一昨年の「金」が平和の祭典・オリンピックを想起させることを思うと、昨年は変化のある一年でした。今年が素晴らしい一年となりますよう、皆様とともに頑張りたいと思いますのでよろしくお願いいたします。

経営支援部　係長　小澤 武史

新年あけましておめでとうございます。
昨年は県庁への1年間の出向が終わり、4月より中央会に復帰しまして、ブランクを取り戻しつつ新しい取り組みにも関わらせていただき、充実した一年となりました。本年もチャレンジ精神を持ち続けて頑張りたいと思いますので、よろしくお願いいたします。

連携推進部　主事　松村 美咲

新年あけましておめでとうございます。
今年は卯年ですので、目標は1歩より2歩先へ、うさぎのようにぴょんっと飛んで目標へたどりつけるようにがんばります!
本年もよろしくお願いいたします。

副参事　田所 敏明

「Z世代」と呼ばれる人達は脚が長くてスタイルが良いですね。「てまえどり」した「ヤ○○ト1000」を飲み、「スマホショルダー」を装着、「村神様」に願をかけて「きつねダンス」を踊るとあんな風になれるらしいです。知らんけど。閑話休題、今年はウサギのように勢いよく暗闇から跳躍して脱出する年にしたいものです。

事務局次長　山本 倫久

昨年は、いくつかの組合や企業の新しいプロジェクトに関わる機会を得ることができました。「楽観的に構想し、悲観的に計画し、楽観的に実行する」、これを肝に銘じ、成功のゴールを目指して、ガンバります。稲盛さんのようには無理か～
本年も引き続き、よろしくお願いいたします。

経営支援部　部長　松井 大治

昨年は、どうやら年男が逆?に働いたようで、公私ともに大きな変化や思ってもみないような試練に遭遇した年でした。
「癸卯(みずのとう)」にあたる今年は、様々なことの区切りがつき、次へと向かっていけるらしい…。兎に角、跳ねなくとも一歩ずつ頑張りますので、よろしくお願いします。

経営支援部　部長代理　古木 健雄

新年、あけましておめでとうございます。
昨年は、ベトナムやインドへ海外ミッションができましたが、視察の最中、コロナ太りした自身の体の重さに苦しめられた年でした。
今年は年男！ 一層円滑な組合支援をするために7kgのダイエットを目指します。

総務企画部　課長補佐　横田 典枝

昨年も断捨離の決意表明をしましたが、ほとんど何もできぬまま。いやあ1年って本当にあっという間ですね。でも、そろそろ老後についても真剣に考えなければいけない年齢、限りある時間を有効に使うため、モノ以外の断捨離も少しずつやっていきたいです。

総務企画部　課長補佐　久保 竜夫

新年あけましておめでとうございます。
昨年は様々な企業様と出会い、事業をご一緒させていただくことができ、大変実りの多い年となりました。
3回目の年男を迎える本年は、一層飛躍の年となるよう頑張ります。本年もよろしくお願いいたします。

経営支援部　主事　髙瀬 星太

昨年は、週2回のサウナ(サ活)と、毎朝の「ラジオ英会話」(ラ活)が新しい習慣となりました。体は整いましたが、英語は…
今年もラ活を継続して、英語も「ととのった～!」といえるように頑張りたいと思います。
本年もよろしくお願いいたします。

職員　松永 白弓

昨年4月にご縁があり、事務局臨時職員としてお世話になっています。なまえの読みが難しいので、初対面の方には説明から入る、「まつなが さゆみ」です。『二兎を追うものは一兎をも得ず』同時に二つの事を得ようとすると、どちらも成し遂げられなくなってしまうので、このことわざを教訓にがんばっていきますので、よろしくお願いします!

組合運営管理セミナー【 オンライン総会編 】

参加費無料

本会では、会員組合の皆様の適正な組合運営管理に役立てていただくため、
ビデオ会議システム（Zoom等）を活用した総会及び理事会開催に関する制度概要や適切な運営方法、Zoomの基本的な操作手順などについてのセミナーを開催いたします。

総会及び理事会において、**Zoomなどのビデオ会議システムを活用している又は活用を検討している組合役職員の皆さまは、奮ってご参加ください。**

【日　　時】 令和5年**1月24日（火）14:00~16:30**
【場　　所】 香南市野市町西野1595-1「高知職業能力開発短期大学校307教室」
【講　　師】 中央会指導員
【内　　容】 **★オンライン会議（ホスト側）に必要な知識や運営のポイント**
★ビデオ会議システムを活用した総会･理事会開催に関するノウハウ
【対　　象】 会員組合の役員及び職員
【募集人員】 20名
【申込期間】 令和5年**1月13日（金）**（FAXまたはメールにてお申し込みください）
【H　　P】 https://www.kbiz.or.jp/r4_unei_online

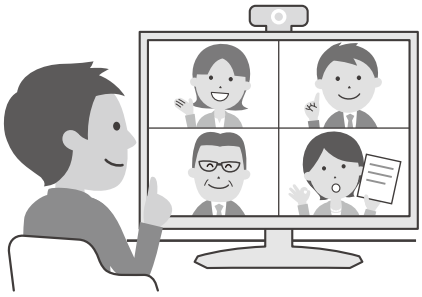

お申込み･お問い合わせ

高知県中小企業団体中央会　経営支援部（担当:小澤 ･松村 ）
TEL:**088-845-8870**　FAX:**088-845-2434**　E-mail:**ozawa@kbiz.or.jp**

中央会メルマガにご登録ください！

本会では中央会情報をはじめ、中小企業組合及び中小企業向けの施策や補助事業などの情報を掲載したメールマガジンを毎月配信しています。

登録は無料！組合や組合員企業はもちろん、個人事業主や学生の皆様等、どなたでもご購読いただけます。

中央会支援事業やセミナーのご案内、各種補助金等に関する情報についても、いち早くお知らせしておりますので、ご希望の方は、本会ホームページ上からまたは右記メールアドレスに、配信希望メールを送信してください。

●宛 先：info@kbiz.or.jp
●件 名：メールマガジン配信希望
●必須記入事項：
①所属（組合名・事業所名）
②担当者名
③配信希望メールアドレス

立ちどまらない保険。
MS&AD 三井住友海上
あなたのカーライフを、守る。
安心のゴールキーパーでありたい。
GK
クルマの保険
特長1 お客さま一人ひとりにぴったりの補償プラン
特長2 スムーズな解決に導く事故対応
特長3 充実のロードサービス
www.ms-ins.com

立ちどまらない保険。
MS&AD 三井住友海上
すまいの安心を守る。
安心のゴールキーパーでありたい。
GK
すまいの保険
家族が安心して暮らすすまいだからこそ、わかりやすく充実した保険でありたい。
すまいのリスクにあわせた契約プランをお選びいただけます。
www.ms-ins.com

令和5年度中小企業組合等 課題対応

新たな活路の開拓、単独では困難な問題の解決などさまざまな

1. 中小企業組合等活路開拓事業

事業を実施した団体の**99.2%**が効果を実感

組合等を中心に共同して調査研究、将来ビジョンの策定、試作品の開発など、さまざまな取組みに対して支援します。

活路開拓事業

「活路開拓事業」では、専門家を招聘した委員会で検討を行い、市場調査、試作品の開発、ビジョンの策定、成果を発表するなどして、課題を解決、成果を共有する取組みを補助します。

◆大規模・高度型※

【補助金額】上限2,000万円　下限100万円

※大規模・高度型は補助金申請予定額が1,200万円を超え事業終了後３年以内に売上高が10%以上増加することが見込まれるもの、または、コストが10%以上削減されることが見込まれるものに限ります。

◆通常型

【補助金額】上限1,200万円　下限100万円

補助率上限 6/10

展示会等出展・開催

「展示会等出展・開催」は国内外の展示会への出展（バーチャル展示会への出展も可）や展示会の自主開催を補助します（商品等の販売を伴う出展・開催は不可）。

【補助金額】上限1,200万円　下限なし

補助率上限 6/10

効果実感の声

効率的、効果的な販売促進が可能となり、**チラシコストが３０%以上削減**

新製品、新工法を開発した結果、１１１社まで落ち込んだ**組合員数が１４６社に増加**

ブランド確立のため展示会に出展し、年５件程度だった**新規取引先が8倍の40件に増加**

※本事業は、令和5年度政府予算の成立を前提としているため、今後、内容等が変更になることもありますので、あらかじめご了承ください。
※満足度は、令和3年度全国中央調査で本事業を実施した成果・効果があった団体の割合です。

全国中央会ホームページで、本事業を確認できます
https://www.chuokai.or.jp/

支援事業
取組みを支援!

中小企業組合等課題対応支援事業は中小企業によって構成される組合など連携組織のみなさまが行う、新たな活路の開拓、単独では解決困難な問題の解決、中小企業の発展に寄与する取組みを支援します。

2. 組合等情報ネットワークシステム等開発事業

事業を実施した団体の**95.8%**が効果を実感

組合等が行うアプリケーションシステムや情報ネットワークシステムの開発、開発のための計画立案、ＲＦＰ(提案依頼書)策定を支援します。

外部から専門家を招聘してシステム設計の検討を行ったり、専門業者に対してシステム開発を外注したりする経費等を補助します。

◆大規模・高度型※
【補助金額】上限2,000万円　下限100万円

※大規模・高度型は補助金申請予定額が1,200万円を超え事業終了後３年以内に売上高が10%以上増加することが見込まれるもの、または、コストが10%以上削減されることが見込まれるものに限ります。

◆通常型
【補助金額】上限1,200万円　下限100万円

補助率上限 6/10

●システムを構築する場合には組合等の業務分析や計画が立案されているなど、事前に準備活動が必要です。
●既存のシステムの機能追加・拡張も対象となりますが、単純なリプレース、更新等は対象となりません。

効果実感の声

受発注システムを開発、システム利用により発生していた**誤発注が96%減少**

開発した受注支援ツールによって**売上高が6,323万円から1億1,744万円に増加**

顧客情報を掴めるようになり販売機会ロスが減少、**売上高が前年度比40%増加**

高知県での活用事例

《組合等情報ネットワークシステム等開発事業》

［テーマ］**◆新システム導入による効率化で保安調査の実施体制強化を図る**
（協同組合高知県ＬＰガス保安調査センター）

［内　容］保安調査の結果登録及び管理に使用するシステムの課題解消を図るため、新たなシステムを開発導入しました。導入効果として、システムのオペレーション所要時間の短縮化を実現し、事業全般の効率化を図りました。また、中期的には業務効率化による余剰を活かして、保安調査先の新規開拓に取り組むことで、調査件数維持による収入確保を図り、組合の安定経営を目指すこととしています。

お問い合わせ先

高知県中小企業団体中央会
TEL：088-845-8870　E-mail info@kbiz.or.jp

高知県新事業チャレンジ支援事業費補助金のご案内

新型コロナウイルス感染拡大や原油価格･物価高騰等の影響を受けている県内事業者の皆様が、業績の回復やアフターコロナを見据えて実施する、新製品の開発や新サービスの提供、新市場への進出など、**設備投資を伴う新たな取り組みへのチャレンジを応援**する**「新事業チャレンジ支援事業費補助金」**が**内容を拡充（※賃上げ加算:補助金額を最大500万円引上げ等）**して募集が開始されます。

本会では、組合や組合員企業が作成した事業計画書のブラッシュアップをお手伝いしておりますので、お気軽にお問合せください。

対象者

県内に本社又は主たる事業所を有する中小企業及び中堅企業（個人事業主含む）で
以下のいずれかに該当する者。

新型コロナウイルス感染症の影響によって売上高が10%以上又は付加価値額が15%以上減少
（令和2年4月以降の連続する6か月のうち、任意の3か月とコロナ以前の同3か月を比較）

原油価格･物価高騰等の影響によって売上高が5%以上又は付加価値額が7.5%以上減少
（令和4年1月以降の連続する6か月のうち、任意の3か月と原油価格･物価高騰等以前の同3か月を比較）

対象事業

拡充内容 賃上げを行う事業者には**「賃上げ加算」**により補助率等を加算

メニュー	事業の要件	補助率	補助金額
再構築枠	①「事業再構築枠」の定義に該当する事業であること ②事業計画を策定していること ③補助事業終了後3～5年で付加価値額（又は1人当たり付加価値額）を年率平均3%以上増加すること	中小：2/3以内 中堅：1/2以内	従業員50人以下 100～2,000万円 従業員51人以上 100～3,000万円
	賃上げ加算 上記に加え、R5年度中に賃上げし、従業員への給与支給総額を賃上げ前決算比で+2.0%以上とすること	中小：**3/4以内** 中堅：**2/3以内**	従業員50人以下 100～**2,500万円** 従業員51人以上 100～**3,500万円**
一般枠	①新たな取り組み（以下のいずれか）を行う事業であること ・新製品の開発又は新サービスの提供 ・新市場への進出 ・製品、サービスの製造方法又は提供方法の変更 ②事業計画を策定していること	1/2以内	50万円～1,500万円
	賃上げ加算 上記に加え、R5年度中に賃上げし、従業員への給与支給総額を賃上げ前決算比で+2.0%以上とすること	**2/3以内**	50万円 **～2,000万円**

対象経費

新たな取り組みに必要となる設備投資費とそれに伴う関連経費
（賃上げ加算の場合さらに、賃上げに伴って行う人材確保や体制整備に係るソフト経費）

建物費	・建物の建設・改修に要する経費　・建物の撤去に要する経費 ・賃貸物件等の原状回復に要する経費　・一時的に移転する際に要する経費
機械装置・システム構築費	・機械装置、工具・器具（測定工具・検査工具等）の購入、製作、借用に要する経費 ・専門ソフトウェア・情報システム等の購入・構築、借用に要する経費 ・上記と一体で行う、改良・修繕、据付け又は運搬に要する経費
技術導入費	・知的財産権等の導入に要する経費
専門家経費	・専門家に支払われる経費
運搬費	・運搬料、宅配・郵送料等に要する経費
クラウドサービス利用費	・クラウドサービスの利用に関する経費
外注費	・加工や設計（デザイン）・検査等の一部を外注（請負、委託等）する場合の経費
知的財産権等関連経費	・弁理士の手続代行費用や外国特許出願のための翻訳料など 知的財産権等取得に関連する経費
広告宣伝・販売促進費	・広告の作成及び媒体掲載、展示会出展、セミナー開催、市場調査等に係る経費
研修費	・教育訓練や講座受講等に係る経費

申請受付期間（予定）　**令和5年1月10日（火）～2月16日（木）**
（3月下旬頃に交付決定予定）

補助対象期間（予定）　**交付決定日から令和6年1月31日**

申請要件や申請に必要な書類などの詳細は、下記の高知県産業振興センターHPをご確認下さい。
https://joho-kochi.or.jp/new_challenge/

お問い合わせ先及び申請書提出先　**公益財団法人高知県産業振興センター　新事業チャレンジ支援事業事務局**
〒781-5101 高知市布師田3992-2　TEL：088-845-6620（9:00～17:00、土日祝除く）
HP（申請フォーム）：https://joho-kochi.or.jp/new_challenge/
E-mail：challenge@joho-kochi.or.jp

本会のお問い合わせ先　**高知県中小企業団体中央会**
〒781-5101 高知市布師田3992-2　高知県中小企業会館4F
TEL：088-845-8870　E-mail：info@kbiz.or.jp

DXって何？
デジタル化でお困りですか？

☑ 情報は紙の台帳に蓄積・管理
☑ 紙書類を上司に提出
☑ 手書きしたものを再度入力
☑ 社内システムに同じ情報が分散

Shikoku Bank

＼ デジタルプランニングデスク開設 ／
事業者さまのデジタル化
四国銀行がサポートいたします！

四国銀行　デジタルプランニングデスク

四国銀行

令和元年度補正・令和二年度補正・令和三年度補正

ものづくり・商業・サービス生産性向上促進補助金 採択結果（12次締切）について

ものづくり・商業・サービス生産性向上促進補助金〔一般型〕の12次締切につきましては、令和4年8月18日（木）から10月24日（月）までの期間において公募を行いましたところ、全国で3,200事業者より応募がありました。

審査の結果、全国で1,885事業者が採択され、高知県では以下の11事業者が採択されました。

Ｎｏ	採択者名称	事業計画名
1	**四国スッピル工業有限会社**	特殊治具と高剛性旋盤を活用した大型精密加工の生産体制構築による新分野拡大
2	**ウッドテクノス株式会社**	県産材の利用拡大に資するプレカット部門のＤＸ推進事業
3	**有限会社高知発条製作所**	鉄筋加工工程のハンドリング部分の自動化による生産性向上化計画
4	**株式会社タケナカダンボール**	高付加価値企業へ成長するための新事業戦略
5	**株式会社エッグメール**	鋭端鈍端汚卵検査装置及びラベラーの導入による製品ブランド向上
6	**村戸歯科診療所**	歯科治療を高品質、短時間、衛生的に!デジタル治療機器導入事業
7	**株式会社マッドラボ**	インターネット配信スタジオ運営
8	**株式会社安芸水産**	充てん工程の機械化による「高鮮度生シラス」の生産性向上計画
9	**あけぼの街道佐々木歯科医院**	歯科用ＣＴ導入による一貫した顎関節治療体制の構築
10	**有限会社市村動物病院**	院内完結型の治療を提供し、現代の地方獣医療を改革するプロジェクト
11	**有限会社ベル企画**	先端設備導入による、患者様に信頼され、選ばれる薬局の構築

（順不同）

●採択結果については全国中央会HPもご覧ください　**https://portal.monodukuri-hojo.jp/**

お問い合わせ先　高知県地域事務局 **高知県中小企業団体中央会**
〒781-5101 高知市布師田3992-2 高知県中小企業会館 ものづくり補助金事業推進室
TEL:088-845-6222／088-845-8870

ものづくり・商業・サービス生産性向上促進補助金　継続実施予定

中小企業等の新製品・サービス・生産プロセスの改善に必要な設備投資等を支援する本事業につきまして、令和4年度第2次補正予算が令和4年12月2日に成立したことにより、13次公募（締切:令和4年12月22日）後も継続的に公募が行われる予定です。

概要につきましては、「ものづくり補助金総合サイト（https://portal.monodukuri-hojo.jp/）」の「【令和4年度補正　ものづくり・商業・サービス生産性向上促進補助金の概要】」をご覧ください。

メリット1 通常の定期預金より 高めの金利設定 ※当金庫内比較
メリット2 固定金利の半年複利で 効率よく資産運用
メリット3 ライフスタイルに合わせて 選べる期間1年・2年・3年 ※原則として満期日前の解約はできません。

個人のお客さま向けの
定期預金
マイハーベスト
※詳しくは、店頭のチラシまたはホームページをご覧ください。

商工中金
高知支店　088（822）4481
〒780-0870 高知市本町4-2-46
●ザ グラウンパレス新阪急高知並び

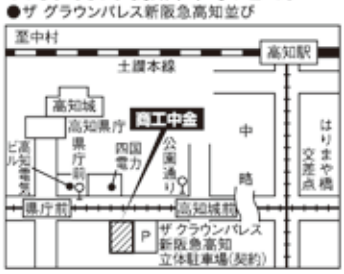

組合いんふぉめーしょん

い・ろ・は・に・ほ・へ・と　KUMIAI information

掲載無料　組合いんふぉめーしょんのコーナーを、組合活動のPR、イベント、新商品のご紹介などの告知にぜひご利用ください。
◎中央会までどしどし情報をお寄せください！！

い　KUMIAI information 1

壱番街商店街振興組合・帯屋町二丁目商店街振興組合

街の花図鑑～街なか植物採集～イベントを開催します！

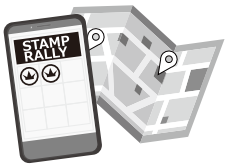

壱番街商店街振興組合（早川賢治理事長）及び帯屋町二丁目商店街振興組合（森山剛理事長）では、1月13日（金）から25日（水）までの間、「街の花図鑑～街なか植物採集～」と題したイベントを開催します。

この催しは、令和5年4月から、植物博士・牧野富太郎先生を題材にしたNHK連続テレビ小説『らんまん』が放送されることから企画されたものであり、高知市中心商店街の東側である「壱番街」と西側に位置する「帯屋町二丁目」を舞台としたイベントです。

期間中は、「街の牧野富太郎ミュージアム」として、牧野博士に関する年表や、ゆかりの地を描いたMAPのパネルが設置されるほか、アーケードの柱等に貼られた草花のポスターにあるQRコードをスマホで読み取る「街中植物採集デジタルスタンプラリー」が行われます。

なお、当イベントに合わせ両商店街のお店では、牧野博士に関する書籍やグッズの販売、草花をイメージした期間限定メニューの提供等も予定されていますので、ご都合の良い時間帯に中心商店街までお出かけいただき、ぜひ楽しいひとときをお過ごしください。

【期　　間】 令和5年1月13日（金）～25日（水）
【場　　所】 壱番街商店街、帯屋町二丁目商店街、高知大丸

◆スタンプラリーについて

- 両商店街のアーケードの柱に、草花の絵とQRコードが描かれたポスターが貼られています。（一箇所は高知大丸内に設置されています）
- ポスターのQRコードにスマホをかざすと、描かれた植物の解説が表示されます。
- 解説を読み終わりボタンを押すとスタンプが押されます。
- スタンプ20個を集めた方には、抽選で高知県の各種特産品がプレゼントされます。
- 抽選の方法等、詳細については下記にお問い合わせください。

お問い合わせ／壱番街商店街振興組合　TEL:088-824-8830

ろ　KUMIAI information 2

安芸本町商店街振興組合

スタンプラリー＆軽トラマルシェを開催します！

安芸本町商店街振興組合(佐藤正理事長)では、「スタンプラリー＆軽トラマルシェ」を開催します。

期間中、対象の店舗で100円以上お買い物をしていただくとスタンプ1個がもらえ、3店舗分を1口として抽選に参加できます。

また、抽選会場では軽トラマルシェも同時開催。農・林・商・福連携型のマルシェとして、さまざまなジャンルの商品が販売されるほか、キッチンカーの出店も予定されています。

なお、スタンプラリーの景品には、総額30万円相当の地元特産品が用意されています。

ぜひこの機会に、多くのお店でのお買い物のほか、軽トラマルシェもお楽しみください。

スタンプラリー
【実施期間】 令和5年1月10日（火）～1月29日（日）
【場　　所】 商店街の対象店舗
【抽選日】 令和5年1月29日（日）11時～15時 ※軽トラマルシェの会場にて抽選
【景　　品】 1等「海鮮セット」をはじめ、「内原野焼」のほか多数の景品を予定

軽トラマルシェ
【開催日時】 令和5年1月29日（日）11時～15時
【場　　所】 多機能型事業所TEAMあき駐車場（安芸市本町3丁目10－35）

お問い合わせ／安芸本町商店街振興組合　TEL:0887-34-3033

※上記イベントについては、新型コロナウイルス感染症の影響により、変更や中止等が生じる場合があります。予めご了承ください。

土佐のこじゃんとえいところ!

地域おこし協力隊レポート⑬

佐川町
篠原 温子

移住したきっかけ

デザイナーをめざして職業訓練校に通いつつ転職先を探していたころ、さかわ発明ラボを知りました。ものを作る仕事をするなら、自分がおもしろいと思う素材を見つけて、それを生かして何かを作る仕事がしたい。そう感じていた私は、自然豊かな高知でデジタルを活用したものづくりができるこの施設に惹かれました。佐川町の植物で草木染めを、デジタルと組み合わせたら何かおもしろいことができるかもしれない。楽しい想像が膨らんでいき、3年前の春、牧野富太郎博士が生まれたこの町にやってきました。

レーザーカッターを使って作ったヒノキの小箱。草木染め糸で刺繍した

協力隊の活動

佐川町では町産木材やジビエレザーなど、都会にいると簡単には手に入らない素材が身近にあり、草木染めの材料も豊富です。

私が草木染めをするときは町内で剪定・伐採された植物、給食センターの野菜くずなど廃棄されるものを使うことが多いですが、藍や日本茜を自分で育てて使うこともあります。

協力隊1年目のときに、レーザーカッターと草木染めを組み合わせたワークショップを開催しました。レーザーカッターでヒノキの箱に小さい穴を開け、草木染めした糸で刺繍するという内容でした。初めて染める植物で思いがけない色がいくつも染まり、自分でもやっていて楽しい仕事でした。最近では中学校の授業や地域のイベントでも草木染め講師をさせていただいたり、作品販売の機会が増え、「草木染めで何か作りゆう人」と言ってもらえるようになってきました。最近取り組んでいるのは、町産ヒノキの間伐材の樹皮で染めたテキスタイルです。自伐型林業をしている知り合いから提供してもらった新鮮な樹皮を使うと、布や糸が優しいピンク色に染めあがります。これをプロダクト化すると同時に、林業の現場で取りたての樹皮で染め体験ができるワークショップを開発しています。協力隊卒業後は、自分の染織工房を立ち上げて作品販売やワークショップを続けていきたいです。

ヒノキ染めで作った雑貨

自伐型林業の現場でヒノキ染めワークショップを開催

さかわ発明ラボについて

私が所属する町営のものづくり施設「さかわ発明ラボ」の協力隊員は現在7名。ラボにはレーザーカッターや3Dプリンター、UVプリンター、デジタルミシンといったデジタル工作機器が備わっており、木材をはじめ紙、布、革、アクリル板、UVレジンなど様々な素材を加工することができます。私たちスタッフは、一般利用者様への機材貸出と利用のサポート、町内の小中学生に向けた「放課後発明クラブ」などの各種ものづくりワークショップの企画・運営や、ものづくりに関する相談窓口をしています。「自分で考えたものが目の前で形になる」という楽しさを味わえるのが、当施設の醍醐味です。

加工の終わった作品を、機械から取り出す時に利用者様が嬉しそうだと、お手伝いができてよかったなと感じます。最近では子どもたちの中にも、常連さんが増えてきました。学校が休みの土曜日になるとラボに来て、タブレットやPCで絵を描きレーザーカッターでキーホルダーにしたり、機械を使わない時はプログラミングのできるスタッフに教わりながらタブレットでゲームを作ってみたり。子どもから大人まで、様々な方の作品が生まれていくのを日々目にすることができるので、働いていて飽きません。スタッフもみんな個性的で、ものづくりのほか教育、アート、パフォーマンスなどそれぞれの得意分野を活かしてワークショップや展覧会、個人での作品販売を行っています。仲間のこういった活動が、私自身のものづくりへの刺激にもなっています。

篠原 温子
(しのはら あつこ)

プロフィール佐川町協力隊3年目。
デザイナー、イラストレーター、染織作家。
染めと織りの工房atelier neuk の立ち上げに向けて準備中。
https://www.instagram.com/atelier_neuk/

佐川町で見つけたこじゃんとえいところ!

さかわ発明ラボ

機械の使い方が分からない、アイデアはあるけど形にできない、今までものづくりをやったことがない…。そんな不安をお持ちの方も、ぜひ一度お気軽にご相談ください。発明ラボは、あなたの「つくりたい」をサポートします。

〒789-1201 高知県高岡郡佐川町甲2436
JR 佐川駅徒歩10分 ＊お車での来館の際は、向かい側の佐川町役場駐車場をご利用ください。
営業時間 金・土10:00-17:00　電話:0889-20-9366
メール:sakawa.hatsumei.lab@gmail.com

HP　Instagram

令和五年

謹賀新年

高知県中小企業団体中央会

（順不同）

顧問
明神健夫
横山文人
和田勝美

相談役
古谷俊夫
濵川博
早川紀夫
冨永守彦
藤近馨
北岡浩貴
矢野武志
町田

会長
久松朋水

副会長
藤本正孝
廣末幸彦
橋本順子
吉村保利
金谷光人
北岡幸一

常任理事
池澤啓輔
吉野和守
前田平

刈谷喜明
西野精晃
山中伯
坂本正興
吉澤文治郎
竹村昭彦
友永幸雄
内田荘一郎
髙橋佳久
森澤正博
北岡邦夫
平山雅邦
筒井善樹
石﨑順
横山英生

理事
山本佳和
今西博
大原和雄
安宅弘明
岩郷雄介
大勝敬文
木村浩二
川上和孝
武井勝一
田村紘
所紀光
久保浩二
木康弘

榊原英之
穂岐山信介
本山博文
中村義仁
明石健市
山﨑浩司
刈谷雅臣
岡﨑恒之
谷脇良枝
坂本重法
森田健嗣

監事
長山和幸
西村悦一
植野陽雄

令和5年　謹賀新年

高知県自転車二輪車商協同組合
理事長　森　祥一
高知市上町1丁目1番1号
TEL 088−875−2472

高知県塗料商業協同組合
理事長　内田荘一郎
高知市上町1丁目4番4号
TEL 088−823−5911

共栄火災海上保険株式会社
四国支店高知支社
支社長　古山昭文
高知市本町4-1-8　高知フコク生命ビル内
TEL 088−875−7177

中心街事業協同組合
理事長　廣末幸彦
高知市本町1丁目5番16号−303
TEL 088−822−4822　FAX 088−824−8584

高知市中の橋商店街協同組合
理事長　岡林秀享
高知市本町1丁目5番16号−303
TEL 088−873−2424

SOMPO 損保ジャパン　損害保険ジャパン株式会社
Innovation for Wellbeing
高知支店長　和田喜勝
高知市本町2−1−6
TEL 088−822−6205

天神橋通商店街振興組合
理事長　湯山眞理
高知市本町3丁目4番5号
TEL 090−5148−8938

高知新聞販売所協同組合
理事長　植田正準
高知市本町3丁目2番15号
TEL 088−825−4025

東京海上日動火災保険㈱高知支店
支店長　西　幸浩
高知市本町4−1−16高知電気ビル6階
TEL 088−823−1535

高知県建設業協同組合
理事長　國藤浩史
高知市本町4丁目2番15号
TEL 088−872−8962

高知県中小企業振興協同組合
理事長　橋本順子
高知市本町5丁目2番9号
TEL 088−822−1111

株式会社　三翠園
お客様係＆代表取締役　中澤清一
TEL 088−822−0131

京町・新京橋商店街振興組合
理事長　安藤浩二
高知市はりまや町1丁目3番15号
TEL 088−825−0787

はりまや橋商店街振興組合
理事長　小谷一雄
高知市はりまや町1-5-14
TEL 088−882−4174

コンフォート・ワーキング協同組合
理事長　松井将司
高知市はりまや町一丁目7番7号
TEL 088−802−7782

県庁まで徒歩5分 山内神社に隣接 抜群のビジネス環境
様々なタイプの貸オフィス 入居者を募集しています
こうち企業支援センター
高知市鷹匠町1丁目3-22
よさこいビジネスプラザ1階
TEL 088−802−4351

高知県旅館ホテル生活衛生同業組合
理事長　藤本正孝
高知市旅館ホテル協同組合
理事長　古谷　博
高知市升形5−34　三好ビル2F
TEL 088−823−5941

高知県印刷工業組合
理事長　筒井善樹
高知市与力町13番6号
TEL 088−802−8680

令和5年　謹賀新年

高知県酒造組合
理事長　竹村昭彦
高知市廿代町15の1
TEL 088−823−3558　FAX 088−823−3559

おびさんロード商店街振興組合
理事長　大西みちる
高知市帯屋町2丁目1の3 木山ビル2F
TEL 088−871−6527

帯屋町一丁目商店街振興組合
理事長　文野達朗
高知市帯屋町2丁目1番33号
TEL 088−824−8830　FAX 088−873−6641

帯屋町二丁目商店街振興組合
理事長　森山　剛
高知市帯屋町2丁目1番33号
TEL 088−871−0668　FAX 088−873−6641

壱番街商店街振興組合
理事長　早川賢治
高知市帯屋町2丁目1番33号
TEL 088−824−8830　FAX 088−873−6641

大橋通り商店街振興組合
理事長　安藤一臣
高知市帯屋町2丁目1番33号
TEL 088−873−1366　FAX 088−873−6641

協同組合　帯屋町筋
理事長　廣末幸彦
高知市帯屋町2丁目1番33号
TEL 088−824−8830　FAX 088−873−6641

高知市商店街振興組合連合会
理事長　廣末幸彦
高知市帯屋町2丁目1番33号
TEL 088−824−8830　FAX 088−873−6641

大樹生命保険株式会社 高知営業支社
営業支社長　國井史朗
課長　石川　巖
高知市駅前町1−8　第7駅前観光ビル 2F
TEL 088−882−3402　FAX 088−882−9406

三井住友海上火災保険㈱
四国西支店 高知支社
支社長　蒲池正明
高知市駅前町4−15西山ビル
TEL 088−824−5795

官公需適格組合
高知ビルメンテナンス協同組合
理事長　安岡茂幸
高知市北本町1丁目10番28号セーラー広告 高知北本町ビル1F
TEL 088−821−6628　FAX 088−821−6656

こうちIT事業者協同組合
代表理事　西村悦一
高知市北本町一丁目10番31号高知八州ビル3階
TEL 088−822−7727　FAX 088−802−6001

八潮協同組合
代表理事　曽志崎雅也
高知市北本町１丁目7番26号
TEL 088－821－2995

高知県テント・シート工業組合
理事長　刈谷雅臣
高知市南金田3番48−7号
TEL 088−882−3734

愛宕商店街振興組合
理事長　小野大典
高知市愛宕町2丁目19番14号
TEL 088−875−3522

高知県製パン協同組合
代表理事　下司冨士夫
高知市大川筋1−3−39土佐建材ビル2F
TEL 088−802−3733

矢野公士法律事務所
弁護士　矢野公士
高知市小津町4番1号
TEL 088−820−8288　FAX 088−820−8289

土佐電設事業協同組合
理事長　川上　曜
高知市相模町6の15
TEL 088−822−4523

株式会社 高知新聞総合印刷

代表取締役社長　堅田正剛
〒781-8121 高知市葛島一丁目10-70
TEL 088-882-5521　FAX 088-882-5522
URL http://www.kochi-insatu.co.jp/

KOCHI SDGs

高知県砕石工業組合
理事長　川上和孝
高知市新本町2丁目20−26
TEL 088−881−6349　FAX 088−881−6350

高知県柔道整復師協同組合
理事長　髙橋俊光
高知市塩屋崎町2丁目1番27号
TEL 088−832−1411　FAX 088−832−1011

高知県クリーニング生活衛生同業組合
理事長　木村浩二
高知市百石町1丁目16の1
TEL 088−831−1327

高知市管工事設備業協同組合
代表理事　岡﨑恒之
高知市六泉寺町93番15
TEL 088−832−2851

有限会社　川村印刷
代表取締役　川村　卓
高知市桟橋通2丁目7−5
TEL 088−831−4582　FAX 088−831−2324

パチンコ・パチスロ　～身近で気軽な大衆娯楽～
高知県遊技業協同組合

ゆずまくん
理事長　秋　太海
高知市桟橋通3丁目25−20
TEL 088−833−6388

高知県板金工業組合
理事長　沖野東陽
〒781-8010 高知市桟橋通六丁目2番2号
TEL 088−855−4880　FAX 088−837−4881

赤帽高知県軽自動車運送協同組合
理事長　中橋達明
高知市新田町18番18号
TEL 088−833−4545

高知県海砂利採取協業組合
理事長　寺田晋弘
高知市萩町2丁目1番95号
TEL 088−831−9682

土佐海砂利協同組合
代表理事　武田義憲
高知市萩町2丁目1番95号
TEL 088−831−4140　FAX 088−831−4066

協同組合　ドライウッド土佐会
代表理事　北村正一郎
高知市小倉町2番8号
TEL 088−883−8810　FAX 088−884−1697

高知県素材生産業協同組合連合会
代表理事　本山博文
高知市小倉町2番8号
TEL 088−883−8504　FAX 088−884−5868

高知県木材産業協同組合連合会
代表理事　小川康夫
高知市小倉町2番8号
TEL 088−883−6721　FAX 088−884−1697

木のこころを伝える
高知県木製品工業連合協同組合
代表理事　池　龍舜
高知市小倉町2番8号
TEL 088−882−0298　FAX 088−884−1697

「新 高知県で儲かる会社を創る本」著
奴田原税理士事務所
所長　奴田原惇郎（ぬたはらあつお）
高知市中宝永町8番11号
TEL 088−884−2772　FAX 088−882−6423

高知県室内装飾事業協同組合
理事長　久保浩二
高知市南宝永町10番3号
TEL 088−885−1611

高知ブライダル写真協同組合
代表理事　樋口剛志
高知市城見町4番32号
TEL 090−2860−0038

令和5年　謹賀新年

安芸郡酒類卸商業協同組合

理事長　吉村公政

高知市弥生町15番20号

TEL 088−821−8280

中谷社会保険労務士事務所

社会保険労務士

中谷公一　中谷俊一

高知市知寄町2−1−37ちより街テラス4F

TEL 088−878−0314　FAX 088−878−0318

あいおいニッセイ同和損害保険㈱高知支店

支店長　海野雅敬

高知市知寄町2−3−2

TEL 088−884−7053

協同組合　丸和林材

代表理事　北岡幸一

高知市知寄町3丁目303番地

TEL 088−855−7647　FAX 088−884−1687

施工現場の生産性向上を図るブロック、コンクリート製品

高知県コンクリート製品工業組合

理事長　髙橋佳久

高知市日の出町2番12号

TEL 088−821−9112　FAX 088−821−9116

高知県屋外広告美術協同組合

代表理事　岡﨑　勲

高知市稲荷町10−23スカイハイツ301号

TEL 088−885−3178

高知市中央卸売市場
青果仲卸業協同組合

代表理事　岡村啓司

高知市弘化台12の12

TEL 088−882−5401

高知青果商業協同組合

理事長　山﨑浩司

高知市弘化台12の12

TEL 088−882−6769

高知中央市場鮮魚買受人協同組合

理事長　池澤啓輔

高知市弘化台12の12

TEL 088−883−4725

高知中央青果買受人協同組合

代表理事　楠瀬彰彦

高知市弘化台12の12

TEL 088−882−4929

丸十事業協同組合

理事長　田部博史

高知市若松町3の25

TEL 088−884−3111

高知県央生コンクリート協同組合

代表理事　福岡豊樹

高知市本宮町105番地25

TEL 088−821−7777

高知県葬祭業協同組合

理事長　池　和明

事務局:高知市越前町2の5の10「大和葬祭内」

TEL 088−875−7200　FAX 088−875−1400

高知県理容生活衛生同業組合

バーバーくんマークのお店に来店下さい!

理事長　東﨑幸男

高知市中万々85番地3

TEL 088−875−6709　FAX 088−824−0053

高知県美容生活衛生同業組合

理事長　三宮豊辰

高知市中万々85番地の3

TEL 088−873−6954　FAX 088−825−3261

万々商店街振興組合

理事長　丁野信二

高知市中万々1−8　毛糸のパピー内

FAX 088−875−4157

高知県中央地区生コン協同組合

理事長　仮谷征二郎

高知市朝倉戊773番地1

TEL 088−856−7780

高知県菓子工業組合

代表理事　刈谷喜明

高知市石立町97番地1

TEL 088−831−7103

令和5年　謹賀新年

高知県石油業協同組合

理事長　武井勝一
高知市大原町80−2石油会館
TEL 088−831−0439　FAX 088−833−9988

高知県電気工事業工業組合
（高知電気安全サービス）

理事長　吉村保利
高知市大原町 87−8
TEL 088−832−7822

「生命を守るコンクリート」
高知県生コンクリート工業組合

理事長　山中　伯
高知市城山町183番地5
TEL 088−833−3110　FAX 088−833−3242

高知医師協同組合

理事長　船井　守
高知市城山町207番地6
TEL 088−833−1241　FAX 088−833−6066

川越税理士事務所

『高知を豊かにしたい』
所長　川越宏一
高知市針木本町2番6号
TEL 088−844−5055　FAX 088−844−5150

CREAM
株式会社クリーム
Homepage Design Printing
ホームページ制作・デザイン・印刷
〒781-8136 高知市一宮西町1丁目8番22号
Tel.088-845-2211 Fax.088-845-2214
kata-sei@axel.ocn.ne.jp
代表取締役社長 片岡 孝元

高知工作センター協同組合

理事長　尾﨑詳司
高知市一宮南町一丁目8番37号
TEL 088−845−1825

高知個人タクシー協同組合

理事長　濱田隆宏
高知市一宮東町5丁目21番11号
TEL 088−846−5533
FAX 088−846−5534

人材育成をサポートし、継栄に貢献する
前中社労士事務所

所長　前中博雄
高知市海老ノ丸6番20号エムケイツービル北側中央
TEL 088−802−5022　FAX 088−802−5023

高知卸商センター協同組合

理事長　今西　博
高知市南久保11番23号
TEL 088−882−8815

協同組合
高知県介護福祉支援センター

理事長　篠原裕一
高知市南御座10番13号
TEL 088−861−6660

高知県環境整備事業協同組合

理事長　戸田　明
高知市南御座19番31号
TEL 088−884−1319

高知県建具協同組合

TATEGU COOP KOCHI

理事長　平山雅邦
高知市杉井流15番20号
TEL 088−883−6665　FAX 088−883−6669

協同組合高知県LPガス保安調査センター

代表理事　小野昌男
高知市南川添17番18号
TEL 088−884−1474

太陽特殊鍛造協同組合

代表理事　久松朋水
高知市布師田3950番地
TEL 088−846−1230　FAX 088−846−2704

協同組合　高知機械工業団地

理事長　久松朋水
高知市布師田3961
TEL 088−846−1171

高知県外国人技能実習生
受入組合連絡協議会

会長　坂本重法
高知市布師田3992−2　中央会内
TEL 088−845−8870　FAX 088−845−2434

高知県火災共済協同組合

理事長　植野陽雄
他役職員一同
高知市布師田3992の2　TEL 088−845−2221

令和5年　謹賀新年

高知県商店街振興組合連合会 理事長　廣末幸彦 高知市布師田3992の2 TEL 088−845−8870	**高知県食品外販協同組合** 代表理事　町田直明 高知市布師田3992−2（高知県中小企業会館5F） TEL 088−845−6860　FAX 088−845−6861
高知県中小企業青年中央会 会長　安宅弘明 他役員一同 高知市布師田3992の2　TEL 088−845−8870	**全高知珊瑚協同組合連合会** 代表理事　田村　紘 高知市布師田3992の2 TEL 088−846−2333
株式会社高知丸高 代表取締役　会長　高野広茂 高知市薊野南町12番31号 TEL 088−845−1510　FAX 088−846−2641	**高知市再生資源処理協同組合** 代表理事　西澤窈子 高知市大津乙1786番地1 TEL 088−866−5613
高知県自動車整備商工組合 理事長　大石善保 高知市大津乙1793の1 TEL 088−866−7300	**高知県自動車車体整備協同組合** 理事長　掛水伸一 高知市大津乙1793の1 TEL 088−866−7300
高知市ハイヤー協同組合 理事長　明石健市 高知市大津乙1879の9 TEL 088−866−0520	**高知県食品工業団地事業協同組合** 理事長　吉野和守 高知市大津乙1910 TEL 088−866−3111
高知県中古自動車販売商工組合 理事長　小松　豪 高知市大津乙2126の1 TEL 088−866−8400	**高知県電機商業組合** 理事長　大原和雄 高知市介良乙1060番9 TEL 088−860−6655
高知県墓地環境整備協同組合 理事長　大原繁次郎 高知市介良乙3675番地 TEL 088−860−6300	**人材支援協同組合** 代表理事　今村義男 高知市介良乙3675番地 TEL 088−856−7772
高知県左官タイル業協同組合 理事長　松本　勉 高知市高須新町2丁目6の14 TEL 088−882−0010	**高知県スポーツ用品小売商協同組合** 理事長　美馬義一 高知市高須東町3番3号 TEL 088−883−2532　FAX 088−883−2532
高知海砂利採取販売協同組合 代表理事　西森明彦 高知市五台山北タナスカ5022-1 TEL 088−882−0888　FAX 088−882−0888	**高知県臨海工業団地協同組合** 理事長　武村賢司 高知市長浜5033番地21 TEL 088−842−1020

令和5年　謹賀新年

協同組合　高知県木材工業団地連盟

代表理事　北岡幸一
高知市仁井田字新築4502
TEL 088−847−0161

高知県木材協同組合

理事長　山本佳和
高知市仁井田4509番地
TEL 088−847−2332

高知県木材商業協同組合

理事長　山本佳和
高知市仁井田4509番地
TEL 088−847−7222

高知県木協建材協同組合

理事長　山村一正
高知市仁井田4509番地
TEL 088−847−4156

土佐山ファクトリー協同組合

代表理事　仁井田誠
高知市春野町弘岡中1402番地
TEL 088−894−6363

マルチワーカー派遣で地域産業を活性化！
東洋町特定地域づくり事業
バツグン協同組合

理事長　山下龍造
安芸郡東洋町大字河内1102番地7

馬路林材加工協同組合

理事長　清岡哲也
安芸郡馬路村大字馬路字西張2107番地20
TEL 0887−44−2059　FAX 0887−44−2136

馬路村地域づくり事業協同組合

理事長　山﨑　出
高知県安芸郡馬路村大字馬路3564-1
URL https://umaji-work.com

生産者の真心をそえて届ける産直の店
協同組合　韮生の里

理事長　五百蔵純太
香美市香北町美良布1211番地
TEL 0887−59−3156　FAX 0887−59−3159

緑化と苗木のことなら
高知県種苗緑化協同組合

代表理事　西森憲明
香美市土佐山田町神母ノ木字鹿落159番地1
TEL 0887−53−4161

協同組合土佐刃物流通センター

理事長　山﨑洋介
香美市土佐山田町上改田109
TEL 0887−52−0467

高知県土佐刃物連合協同組合
ー鍛冶屋創生塾ー

理事長　穂岐山信介
香美市土佐山田町上改田113−1
TEL 0887−53−9530

赤岡青果商業協同組合

理事長　西内　正
香南市赤岡町1365
TEL 0887−55−2175

高知県青果物出荷商業協同組合

代表理事　中村義仁
香南市赤岡町1377番地1
TEL 0887−55−1926　FAX 0887−55−1943

高知県生コンクリート東部協同組合

理事長　北岡守男
香南市野市町西野1892番地
TEL 0887−56−2461　FAX 0887−56−2452

協同組合　やすらぎ市

代表理事　井澤　傳
香南市夜須町千切537−90　道の駅やす内
TEL 0887−55−2370　FAX 0887−55−2370

嶺北生コンクリート協同組合

理事長　山中　伯
長岡郡大豊町川口2050番33
TEL 0887−72−1217

ー本場の本物ー
大豊町碁石茶協同組合

代表理事　小笠原功治
長岡郡大豊町黒石343番地1
TEL 0887−73−1818

令和5年　謹賀新年

吉野川リビング協同組合

理事長　藤川豊文
長岡郡本山町助藤1372
TEL 0887−76−3355

郷土のために
嶺北建設業協同組合

理事長　佐古田洋市
長岡郡本山町本山526−1
TEL 0887−76−2230

レイホク木材工業協同組合

理事長　野村哲志
長岡郡本山町吉野305番地
TEL 0887−70−1388　FAX 0887−70−1378

土佐さめうら企業組合
さめうら荘レイクサイドホテル

代表理事　髙橋豊明
高知県土佐郡土佐町田井146−1
TEL 0887−82−1020

土佐石灰化工協業組合

代表理事　吉川和良
南国市稲生1328
TEL 088−865−1776

土佐石灰工業協同組合

理事長　吉川和良
南国市稲生938番地8
TEL 088−882−1158

南国市土曜市協同組合

理事長　今田　尚
南国市大埔甲1788番地

事業協同組合
高知総合輸送センター

理事長　北岡邦夫
南国市小篭808番地1
TEL 088−863−7722

高知県トラック団地事業協同組合

理事長　小松秀則
南国市小篭808番地1
TEL 088−863−0018

“龍馬が食べ損ねたシャモ鍋を現代に”
企業組合ごめんシャモ研究会

理事長　立花智幸
高知県南国市後免町3-1-7
TEL 088−855−7418　FAX 088−855−7419

南予木材企業組合

代表理事　菅　章哲
南国市比江265番地26

高知物流ネットワーク協同組合

理事長　三谷範之
南国市双葉台5番地2
TEL 088−862−2424

高知県中央木材工業団地協同組合

代表理事　三木康弘
南国市双葉台19
TEL 088−862−1050　FAX 088−880−8160

協同組合　テクノ高知

理事長　坂本正興
南国市明見889番地18
TEL 088−864−0100

四国地区中小乳業協同組合

理事長　吉澤文治郎
南国市物部272−1
TEL 088−864−5800　FAX 088−864−4594

土佐ふれあい協同組合

代表理事　坂本重法
土佐市高岡町乙61番地10
TEL 088−854−1005

土佐信用組合

理事長　横山英生
土佐市高岡町甲2137の1
TEL 088−852−1211

土佐市青果商業協同組合

理事長　中村義仁
土佐市高岡町丙52−1
TEL 088−852−0597

令和5年　謹賀新年

土佐文旦産直協同組合
代表理事　西森幹展
土佐市積善寺926番地
TEL 088−828−6777　FAX 088−828−6778
https://buntan-santyoku.jp

一般社団法人高知県製紙工業会
理事長　森澤正博
吾川郡いの町波川287−4
TEL 088−892−3955

高知県手すき和紙協同組合
理事長　大勝敬文
吾川郡いの町波川287−4
TEL 088−892−4170　FAX 088−892−4168

本川手箱きじ生産企業組合
代表理事　山本周児
吾川郡いの町葛原231番地4
TEL 088−869−2333

仁淀川林産協同組合
代表理事　片岡博一
吾川郡仁淀川町上名野川490
佐川集材センター：高岡郡佐川町丙1494−1
TEL 0889−20−0759

くろしお農業振興協同組合
理事長　吉川　翠
須崎市押岡458番地
TEL 0889−42−0104

協同組合　須崎木材工業団地
代表理事　吉村宗展
須崎市港町76
TEL 0889−42−1001

高知県中部生コンクリート協同組合
理事長　嶋﨑勝昭
須崎市南古市町6番6号
TEL 0889−42−0033

高陵建設業協同組合
理事長　鍋島次郎
須崎市南古市町6−6
TEL 0889−42−2429

越知町仁淀川山椒企業組合
理事長　山中直樹
高岡郡越知町鎌井田桑薮454番地
TEL 0889−20−6466　FAX 0889−20−6477

企画・ど久礼もん企業組合
大正町市場 http://www.dokuremon.com/
高岡郡中土佐町久礼6530番地
TEL 0889−52−3822　FAX 0889−52−3823

山に遊び林に愉しむ　林家と未来を考える
椪原林産企業組合 ーゆうりんー
理事長　矢野博正
高岡郡檮原町上折渡98番地
TEL 0889−62−2922

雲の上の温泉・プール
高岡郡椪原町太郎川3785
Tel.0889-65-1126

雲の上のホテル 別館
マルシェ・ユスハラ
高岡郡椪原町椪原1196-1
Tel.0889-65-1288

管理・運営:
椪原町商工振興協同組合　代表理事 長山和幸

大正建設業協同組合
代表理事　田邊　聖
高岡郡四万十町江師613番地1
TEL 0880−27−0775

四万十マヒマヒ丸企業組合
Shimanto mahi mahi maru
代表理事　徳弘伸一
高岡郡四万十町興津1930番地2
TEL 0880−29−5811

協同組合高幡木材センター
代表理事　伊藤訓新
高岡郡四万十町東大奈路505番地
TEL 0880−22−1241　FAX 0880−22−2544

高幡生コンクリート協同組合
理事長　田邊　聖
高岡郡四万十町口神ノ川696−2
TEL 0880−22−3049

企業組合せいらん
代表理事　谷脇良枝
高知県高岡郡津野町船戸1321
TEL 0889−43−9025

令和5年　謹賀新年

とおわ守人企業組合

理事長　八木敏伸
高岡郡四万十町久保川169番地5
TEL 0880−29−1066　FAX 0880−29−1066

しばてんカード協同組合

理事長　國澤隆英
高岡郡四万十町茂串町1−14
TEL 0880−22−0465

しまんと林産企業組合

代表理事　田邊　聖
高岡郡四万十町大正230番地8
TEL 0880−27−0231　FAX 0880−27−0188
E-mail：rinsan@shimanto.tv

WE LOVE FOREST & WOOD Woody Shimanto 協同組合　ウッディ四万十

40010
KUROSHIO KOCHI JAPAN
N.33°00'31" E.133°01'05"

代表理事　森岡康人
幡多郡黒潮町入野2527番地3
TEL 0880−43−0710　FAX 0880−43−0711

高知県西部自動車整備協業組合

代表理事　山下勝秀
四万十市有岡岩井ノ前2146番地1
TEL 0880−37−0521　FAX 0880−37−0523

四万十市商業協同組合

理事長　本田　園
四万十市右山五月町8の13
TEL 0880−34−7100

中村地区建設協同組合

理事長　金谷光人
四万十市右山元町3丁目3の26
TEL 0880−34−3100

幡多公設地方卸売市場 青果部買受人協同組合

理事長　小橋一實
四万十市佐岡499の1
TEL 0880−34−1495

幡多生コンクリート協同組合

理事長　増田博和
四万十市具同7388番地9
TEL 0880−37−0046　FAX 0880−37−0578

下田海運協同組合

理事長　岡島喜三
四万十市下田1910番地15
TEL 0880−33−0003

≡いちじょこさん門前町≡

一条通商店街振興組合

代表理事　北川廣志
四万十市中村一条通3丁目7番1号
TEL/FAX 0880−34−6060

天神橋商店街振興組合

理事長　國吉康夫
四万十市中村天神橋29番地
TEL 0880−31−0280

高知県化粧品小売協同組合

理事長　友永幸雄
四万十市中村東下町5
TEL 0880−35−3446

株式会社　シマント

代表取締役　浜田敦夫
四万十市西土佐用井841
TEL 0880−31−6301

各種砕石製造販売

幡多砕石協同組合

代表理事　中野正高
四万十市三里垣ノ内1400番地
TEL 0880−38−2811　FAX 0880−38−2638

産廃の循環型処理

宿毛建設資源利用協同組合

理事長　石﨑　順
〒788−0046 高知県宿毛市橋上町橋上2300番地1
TEL(0880)64−0151㈹ FAX(0880)64−0152
http://www.gallery.ne.jp/~sigen/
E-mail:sigen@mb.gallery.ne.jp

高知西南物流センター協同組合

理事長　竹村真一
宿毛市宿毛1748番地3
TEL 0880−63−4725

大洋蒲鉾協業組合

理事長　名倉次朗
宿毛市和田1215
TEL 0880−63−3128

情報連絡員報告を中心とした 県内各業界別の動向

2022年11月
(前年同月比)

情報連絡員報告

DI(景気動向指数)

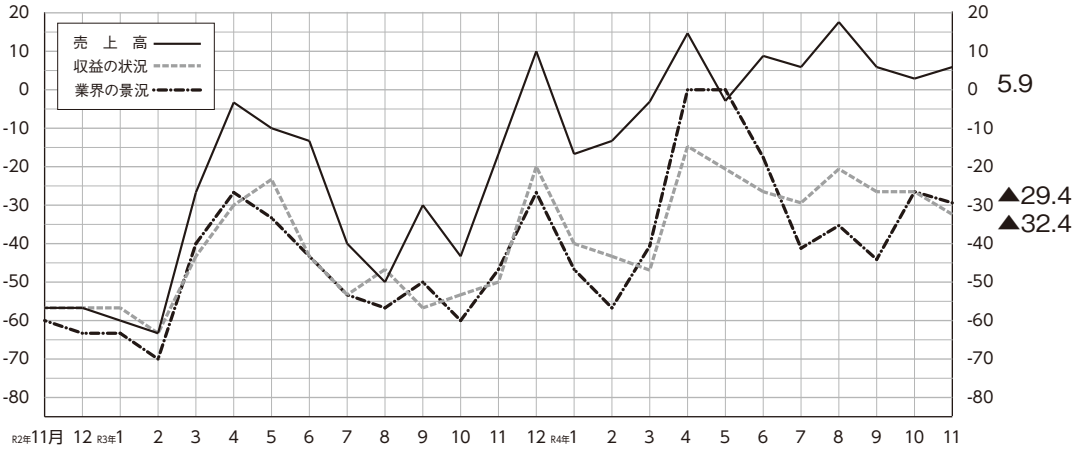

業界の状況

- …好転
- …やや好転
- …不変
- …やや悪化
- …悪化

	旅館・ホテル	行政各所が実施するキャンペーンにより状況は好転。全国旅行支援が終了する12月20日までの期間において予約客数がコロナ禍前を上回る施設も見られる。インバウンドも徐々に回復。宴会も3年ぶりに忘・新年会を実施する企業もあり、少し状態は良くなった。「第8波の発生」、「各種キャンペーンの終了」等まだ不安定な日常が続く。

	コンクリート製品	令和4年11月分は前年同月よりやや好転した。出荷量が増加する時期の影響と今後も期待したい。
	商店街(四万十市)	一条大祭は縮小して開催。久しぶりの大きなイベントにたくさんの人で賑わった。飲食店から二次会への流れは未だに感じられない。
	飲食店	前年同月比で景況は好転、例年と比較しても(コロナ禍以前)売り上げは8割程度まで回復したが、光熱費や仕入れ価格が高騰しているため相殺されている感がある。やはり業態により売上に大きな差がある。新型コロナウイルスの影響としては、集客減、売上の低下がみられ、今後、業界(県内事業主)の規模が縮小する可能性もある。
	クリーニング	人の移動が緩和され需要増につながり、クリーニング料金の改定が一段と進み、売上が増加。コロナ前の水準にはまだまだ達していないが回復基調にある。新型コロナウイルスの影響としては、ワイシャツの大幅需要減。礼服、外出着需要微増だが本格的ではない。今後、リモートが定着し、ワイシャツの需要回復は見込めない。

	食品団地	11月度高知県内は観光関連が好調となった。県外向け出荷も増加傾向となり売上高は上昇。エネルギーコストは依然として高値状態が続いている。食品加工用原材料費のコストアップも続いている。
	テントシート	コロナ禍ではあるが、各種イベント開催がされるようになり、イベント関連主力の事業所も活気が戻りつつある。少しずつ回復基調になりつつあるが、まだまだ、厳しい状況。各種原材料の値上げが続いており、販売価格への転嫁が大変な状況だ。
	製材	荷動きは鈍く、原木価格は下落傾向にあるとの見方が多い。
	製紙(家庭紙)	主原料であるPULP価格が、高止まりで推移している中、抄紙機稼働に欠かせないエネルギー(電気・重油)、特に電力料金の大幅値上げが、発表される。厳しい状況が何時まで続くか?
	刃物製造	未入荷の付属品も入り、前月発送予定の品が多く発送でき、昨年より売上は上がった。しかしながら、今後もこのように付属品の入荷が遅れ、納品できない状況が出てくる可能性がありそうである。
	船舶製造	生産状況は引き続き高水準。
	珊瑚装飾品製造	昨年の11月同様に製品大会を開催したが、取引額の前年同月比は59%と、依然として低調である。
	卸団地	・仕入商品の値上げがあるものの、十分に転嫁できず、収益が厳しくなる見込み。・トクトククーポンのおかげで、週末の飲食店の売上は大分戻ってきている様子。ただ、平日の宴会(公や仕事関係)が少ないため、コロナ前の状況とは言えない。新型コロナウイルスの影響で、需要の停滞が続く。従業員の感染による人手不足が起こっている。今後、コロナ資金の借入返済が始まると厳しくなるのでは。
	青果卸売	当月は原価率が高く売上も伸び悩みで売上高も上下はあるものの、ほぼ前年対比で約100%とあまり芳しくはなかった。新型コロナウイルスの影響ではクラスター等のコロナ感染者の増加により忘年会、クリスマス会ほかの宴会も少なく年末にかけて心配である。

	各種小売（土佐市）	新型コロナウイルスの感染者数は減って、連休には人の動きがみられたが、小売店にはあまり影響がなく、元気のない状況が続いている。年末にかけて、また感染者数が増えるとどうなるのかと不安の声ばかりが聞こえる。
	中古自動車小売	高年式のコンパクトカー、ミニバンの販売が目立って増えている。よって客単価は上昇傾向。タマ不足に加え相場高騰の中の仕入れには苦戦を強いられるが、一定の販売台数は確保できている。
	商店街（高知市）	中央公園地下駐車場　売上前年比:100.7%、利用台数前年比:101.2%。今月末に中央公園のイルミネーションや歳末感謝セールがスタートした。歳末商戦を盛り上げたいところだが、コロナの感染者が拡大しており気がかりな状況。
	旅行業	組合クーポン前年同月対比75%、全旅クーポンを加味して198%、11月迄総売り上げ前年対比300%。旅行支援開始2か月が経過し、組合員は対応に多忙を極めている模様。各旅行会社で旅行支援割引分の立替金が膨らみ、資金繰りに厳しい会員もいる様子である。旅行支援の事務作業が煩雑すぎて対応に苦慮している。
	IT事業	昨年問い合わせも多く増加していた案件がここ2~3ヶ月は落ち着いている。しかしながら需要と供給のバランスがよいとは言えず、人材確保が難しい状況が続いている。今後は、新型コロナウイルスに限らず、補正予算を活用した問い合わせは増えるものと思われる。

	酒類製造	値上げ前仮需の影響と、やはり宴会の自粛か。(景況はやや悪化)
	木製品素材生産	丸太価格は全体的に値下がりが続いており、特にヒノキについては値下がりが大きい。また、長級(3m材･4m材)によって需要に差があり、特にスギ丸太の採材は4mが主体となってきている。入荷量は、前月と変わりない状況であり販売量は確保できているが、製材所では在庫ができている状況。新型コロナウイルスの影響は、増加傾向にあり、現状木材価格への影響は少ないと思われるが、先行きはわからない。
	建具	公共工事、店舗関係の仕事が少ない。例年の12月より静か。組合員にも新型コロナウイルスの感染者が出ており、今後は現場が止まるようになるかもしれない。
	製紙（手すき和紙）	まだまだコロナ禍や原材料の高騰･円安に伴い、厳しい状況。一向に良くならない(売り上げの伸びが鈍い)状態が続いている。新型コロナウイルス･原材料高騰･円安といつまで続くのか見当もつかない。
	印刷	売上については微増、設備操業度は同等。県内需要及び県外需要とも需要業種によって好不調が見受けられる。コロナ前との比較では操業度は若干であるが回復傾向も見られる。
	生コンクリート製造	11月単月の出荷数量は、対前年比74.9%、4月からの累計出荷量は80.7%で地区的には前月同様に高幡地区を除き全県下で減少傾向が続いている。生コン価格は、原材料価格の再度の値上げ要請に伴い、令和5年1月1日以降の契約分より価格改定を予定している。
	機械団地	団地内の業況は横ばいから下降ぎみの推移となっている。各社とも原材料費や燃料費の価格高騰が喫緊の課題となっている。
	生鮮魚介卸売	売上については前年度より上昇しているが、先行きが不安定。カツオ、マグロ類の入荷が少なくなった。新型コロナウイルスの影響はこれからありそう。
	電気機械器具小売	11月は全商品平均で96.4%。エアコン高機能タイプ102.6%、大画面テレビ91.8%、白物家電94%。
	ガソリンスタンド	ロシアのウクライナ侵攻も継続しているが、原油相場は中国の景気減速や円高傾向に向かっていることから下落をみせているが、下落分を政府が補助金を縮小(11月末25.7円)することにより仕切り･市況価格への大きな変動はない。新型コロナウイルスが再び感染拡大し始めておりガソリン販売数量の落ち込みが懸念される。
	商店街（安芸市）	国の補助金事業「がんばろう商店街」へ申請。来年の1月に商店街でスタンプラリーと軽トラマルシェのイベントを計画中。
	一般土木建築工事	令和4年11月分の公共土木用生コン出荷量は、前月比108.3%、前年同月比74.9%。令和4年4月から令和4年11月累計においては前年累計対比80.7%。11月の工事請負金額は前年当月比で145.4%、前年対比累計金額では87.7%。令和4年11月末時点の前年対比累計請負金額は、国:83.9%、高知県:同累計73.2%、市町村:同累計98.2%となっている。生コン出荷量、工事請負金額共に累計では落ち込んでいるが、災害復旧工事、防災･減災対策工事、高速道路の延伸工事などの大型工事は継続している。生コンクリート単価については、引き続き値上げ交渉を行うことと共販率上昇に向けた取り組みを当組合としてもできることを行っていく。共販率の引き上げに苦慮している。来年早々予定(1月1日契約分以降)の生コンクリート価格引き上げについては、高知市内はようやく足並みがそろった感がある。その他の地区については、引き上げに理解を得ている。
	電気工事	組合員の施工する電力引込線工事量は、前年同月比66.3%となった。高知中央地区39.2%減、香長地区が49.5%減と大幅に減少した。
	一般貨物自動車運送	軽油価格は若干の下げとなったが、円安状態は解消されておらず、12月の繁忙期も不安定な状態が続くとみられている。荷動きも昨年と比べても良くなっているとは言えず、経費高により収益は悪化している。新型コロナウイルスの影響で荷動きが悪く売上が伸びない。荷動きが戻らなければ収益が落ち、経営を圧迫する。

	タクシー	実働1日1車当りの前年同月比営業収入:111.8%、輸送回数:103.7%、実働率は52.3%。全国旅行支援の影響で観光客等がかなり増加し、街中は賑わっているが、タクシーの需要はほとんど無いらしく、自家用車、レンタカーで移動している。例え需要が増えたとしても運転者不足で稼働できない。新型コロナウイルスの影響では、高齢の運転者が多く、コロナを恐れて長期休暇をとる者、辞める者があり、運転者不足を加速させている。

経営者・役員・従業員とそのご家族の安心の保障を準備するために中央会の共済制度をご活用ください。

BESTパートナー
大樹生命

従業員のための退職金準備に
特定退職金共済制度

従業員さまの定着が図られ、
安定した退職金準備が
できる共済制度です。

特定退職金共済制度 引受保険会社
大樹生命保険株式会社

経営者・従業員のための万一の保障
団体扱生命保険

団体扱＊（月払）の場合、
一般扱（口座振替扱月払等）で
ご契約いただくよりも、
保険料が割安になります！

オーナーズプラン
経営者の
各種リスクマネジメントのために

パートナーズプラン
役員・従業員の皆さまの
保障準備をサポート

業務上の災害への備えに
業務災害補償保険

事業活動にかかわる
従業員さまのケガなどのリスクに
対してお役に立つ保険です。

業務災害補償保険 引受保険会社
三井住友海上火災保険株式会社

業務災害補償保険 取扱代理店
大樹生命保険株式会社

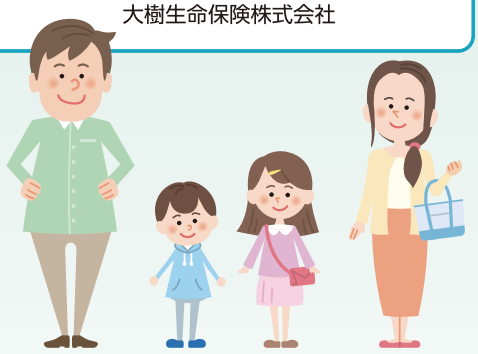

＊ 団体扱とは、高知県中小企業団体中央会が団体扱としてお申し込みいただいた各保険契約の保険料を取りまとめ、一括して当社へ払い込む取り扱いのことです。

※ 一部対象とならない商品・契約がございますので、詳細は下記までお問い合わせください。

※ 詳しくは、該当の「商品パンフレット」をご覧ください。ご検討にあたっては、「設計書（契約概要）」「特に重要な事項のご説明（注意喚起情報）」「ご契約のしおり－約款」および高知県中小企業団体中央会の「退職金共済規程（規約・規則）」等を必ずご覧ください。

大樹生命保険株式会社は三井住友海上火災保険株式会社の取扱代理店として損害保険代理店委託契約を締結しています。

お取り扱いの詳細は、下記までお問い合わせください。

大樹生命保険株式会社　高知営業部
〒780-0053 高知県高知市駅前町1-8 第7駅前観光ビル2F TEL：088-882-3402
https://www.taiju-life.co.jp/

大樹-KB-2019-1064（損保）A-2021-101（2021.4）
R-2021-1001（2021.4）

制作発行
人を継ぎ、組織を育む
高知県中小企業団体中央会
〒781-5101 高知市布師田3992-2 中小企業会館４階
TEL 088-845-8870 FAX 088-845-2434
URL https://www.kbiz.or.jp E-mail info@kbiz.or.jp
※組合等活性化情報誌「へんしも情報」は、環境に配慮した植物性インキを使用しております。